Vom Wasser in die Lüfte

Wasserwirtschaftsamt
Kempten

Köcherfliegenlarven schützen ihren weichen, empfindlichen Körper mit kleinen Kieselsteinen.

Steinfliegenlarven leben in Fließgewässern und ernähren sich zum Teil räuberisch.

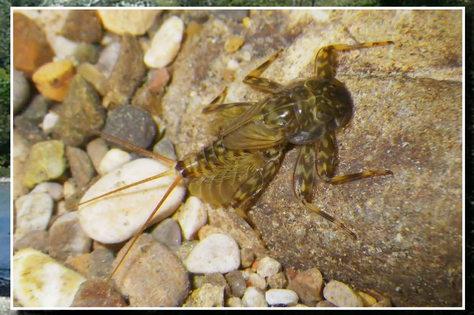

Bei der **Eintagsfliege** verrät der Name ihre kurze Lebensdauer außerhalb des Wassers.

Den Großteil ihres Lebens verbringen diese Insekten als Larven im Wasser.
Für Fische sind sie in dieser Zeit eine wichtige Nahrungsquelle.
Wegen ihrer hohen Ansprüche sind sie ein Anzeiger für eine gute Gewässerqualität.
Nach bis zu drei Jahren im Wasser vollziehen sie ihre wundersame Verwandlung
und erheben sich in die Lüfte. Ihr meist kurzes Leben außerhalb des Wassers
dient einzig und allein der Fortpflanzung.

Bildquellen:
Dirk Klos FOTOGRAFIE - Tieraufnahmen
Armin Rieg - WWA Kempten

Gestaltung & Design:
Armin Rieg - WWA Kempten
Walter Bachmann - WWA Kempten

Weitere Informationen über das Wasserwirtschaftsamt Kempten unter:
www.wwa-ke.bayern.de